

INFORME
INF/GG/EPS N° 0004/2024
I/2023-42621



A: CARLOS OSINAGA ROMERO
GERENTE TECNICO-EEPS

De: KLAIVERT POL CAMPOS
PROFESIONAL III EN PLANIFICACION PROGRAMAS Y PROYECTOS

Fecha: Martes, 02 de enero de 2024

Ref.: INFORME PARA RENDICIÓN PÚBLICA DE CUENTAS FINAL GESTIÓN 2023. EN BASE A INSTRUCTIVO INST/GG N°0017/2023



1. ANTECEDENTES

En base a Decreto Supremo N° 590 de 4 de agosto de 2010 y modificado por el Decreto Supremo N° 2946 de 12 de octubre de 2016 se creó el Servicio de Desarrollo de las Empresas Públicas Productivas-SEDEM, como institución descentralizada de derecho público, con personería jurídica y autonomía de gestión administrativa, financiera, legal, técnica y patrimonio propio, bajo tuición del Ministerio de Desarrollo Productivo y Economía Plural con la finalidad de apoyar la puesta en marcha de las Empresas Públicas Productivas y acompañar las etapas posteriores de desarrollo de las mismas, bajo principios de generación de valor agregado y su articulación a la matriz productiva, teniendo bajo su dependencia directa, entre otras, a la Empresa Estratégica de Producción de Semillas-EEPS, así como las fueren creadas conforme a lo dispuesto en el referido Decreto Supremo.

La Empresa Estratégica de Producción de Semillas - EEPS, fue creada mediante Decreto Supremo N° 1311 del 2 de agosto de 2012, en el marco del Decreto Supremo N° 0590 del 4 de agosto del 2010, con las siguientes funciones:

1. Producir, acopiar, acondicionar, almacenar y comercializar semillas de calidad;
2. Apoyar en el desarrollo y fortalecimiento de los emprendimientos comunitarios de producción de semillas de calidad en zonas potenciales

En respuesta a INSTRUCTIVO INST/GG N°0017/2023, con referencia "Remisión de información para rendición pública de cuentas final gestión 2023", donde se solicita información sobre el estado final del cumplimiento de resultados priorizados obtenidos de los objetivos de gestión alcanzados y el presupuesto ejecutado"; adjunto a la presente, se remite informe de gestión correspondiente a la Empresa Estratégica de Producción de Semillas-EEPS, a fecha de corte 28/12/2023.

El mencionado informe fue elaborada en base a los siguientes documentos:



- Nota Interna de la unidad administrativa-financiera NI/GG/EPS N°1539/2023.
- Nota Interna de la unidad de producción NI/GG/EPS N°1536/2023.
- Informe técnico de la unidad de procesamiento INF/GG/EPS N°1210/2023.
- Informe técnico de la unidad de comercialización INF/GG/EPS N°1211/2023.
- Nota Interna del área legal NI/GG/EPS N°1426/2023.

2. DESARROLLO

2.1. Objetivo estratégico

“Desarrollar las capacidades productivas y comerciales de la empresa estratégica de producción de semilla, para dinamizar el complejo productivo de granos a nivel nacional.”

2.2. Indicadores gestión 2023

La Empresa Estratégica de Producción de Semillas en la gestión 2023, contempla los siguientes indicadores de acuerdo a la 3ra reformulación de indicadores gestión 2023:

- Ejecución presupuestaria del 100% en los requerimientos administrativos de la EEPS alcanzado.
- Producción de 840 t de grano para semilla (trigo, arroz, otros) alcanzando.
- Producción y acopio de 2.800 t de grano comercial (trigo, arroz, otros) alcanzado.
- Porcentaje del 50% de la deuda área de producción primaria recuperado.
- Producción de 1.000 (t) de grano para semilla de trigo alcanzado.
- Porcentaje de participación en la semilla requerida (5%) ejecutado.
- Apoyo y compra a 109 semilleros de trigo alcanzado.
- Procesamiento de 7.700 t de semilla y grano comercial alcanzado.
- Almacenamiento de 2.800 t de semilla alcanzado. (Cámara fría)
- Almacenamiento de 5.300 t de grano comercial alcanzado.
- Promedio del 77% de uso de capacidad efectiva de la UBM mensual ejecutado.
- Porcentaje del 50% de la deuda área de procesamiento recuperado.
- Generación de ingresos por la prestación de servicios en la UBM de Bs311.300 alcanzado.
- Generación de ingresos por ventas de semilla de Bs9.500.000 alcanzado
- Generación de ingresos por venta de grano comercial de Bs5.500.000 alcanzado
- Generación de ingresos por venta de derivados de Bs11.500.000 alcanzado
- Porcentaje del 35% de la deuda área de comercialización recuperado.

La Empresa Estratégica de Producción de Semillas-EEPS, cuenta con 3 unidades técnicas:

- Unidad de Producción.
- Unidad de Procesamiento (acondicionamiento).
- Unidad de Comercialización.

Además, la EEPS cuenta con la Unidad de gestión operativa (Administrativa-Financiera), que cuentan con programación de actividades para la gestión 2023.

3. ANÁLISIS

En relación a la programación para la producción de trigo, se consideran dos campañas agrícolas, la campaña de verano 2022-2023 que se inicia con la siembra en el mes de noviembre 2022 y culmina en el mes de enero 2023; y la cosecha fue realizada a partir del mes de junio a agosto del 2023; y la campaña de invierno 2023, se realiza la siembra desde

el mes de abril a mayo y la cosecha fue realizada en el mes de julio a septiembre de la gestión 2023.

El análisis físico-presupuestario, final de la ejecución de objetivos estratégicos y planificación anual, se describe por cada unidad técnica de la EEPS, de acuerdo a formato establecido en el Instructivo INST/GG/EPS N°0017/2023.

3.1.RESULTADOS FINALES DE LOS OBJETIVOS PRIORIZADOS EN FORMA CONJUNTA CON LAS ORGANIZACIONES SOCIALES Y CONTROL SOCIAL.

De acuerdo a los indicadores planteados en la gestión 2023, el siguiente detalle refleja el avance de logros planteados en la gestión:

Cuadro N°1: Objetivos planteados en la gestión 2023.

RESULTADO ESPERADO	META	(P/E)	Acumulado
Ejecución presupuestaria del 100% en los requerimientos administrativos de la EEPS alcanzado.	100%	P	100,00%
		E	100,00%
		%	100,00%
Producción de 840 (t) de grano para semilla (trigo, arroz, otros) alcanzado.	840	P	840
		E	2.229,29
		%	265,39%
Producción y acopio de 2.800 (t) de grano comercial (trigo, arroz, otros) alcanzado.	2.800,00	P	2.800,00
		E	2.721,66
		%	97,20%
Producción de 1.000 (t) de grano para semilla de trigo alcanzado.	1.000,00	P	1.000,00
		E	1.031,62
		%	103,16%
Porcentaje de participación en la semilla requerida (5%) ejecutado.	5%	P	5,00%
		E	8,50%
		%	170,00%
Apoyo y compra a 109 semilleros de trigo alcanzado.	109	P	109
		E	109
		%	100,00%
Procesamiento de 7.700 t de semilla y grano comercial alcanzado.	7.700	P	7.700,00
		E	7.711,46
		%	100,15%
Almacenamiento de 2.800 t de semilla alcanzado. (cámara fría)	2.800,00	P	2.800,00
		E	3.206,37
		%	114,51%
Almacenamiento de 5.300 t de grano comercial alcanzado.	5.300,00	P	5.300,00
		E	5.027,48
		%	94,86%
Promedio del 77% de uso de capacidad efectiva de la UBM mensual ejecutado.	77%	P	77%
		E	47,60%
		%	61,81%
Generación de Ingresos por ventas de semilla de Bs9.500.000 alcanzado	9.500.000,00	P	9.500.000,00
		E	22.713.406,28
		%	239,08%
Generación de ingresos por venta de grano comercial de Bs5.500.000 alcanzado	5.500.000,00	P	5.500.000,00
		E	1.013.341,98
		%	18,42%
Generación de ingresos por venta de derivados de Bs11.500.000 alcanzado	11.500.000,00	P	11.500.000,00
		E	14.077.989,8
		%	122,42%
Generación de Ingresos por la prestación de servicios en la UBM de Bs311.300 alcanzado.(Bs)	311.300	P	311.300,00
		E	241.268,53
		%	77,50%
Porcentaje del 50% de la deuda área de producción primaria recuperado.	50%	P	50%
		E	16,56%
		%	33,12%
Porcentaje del 50% de la deuda área de procesamiento recuperado.	50%	P	50%
		E	18,47%
		%	18,47%

RESULTADO ESPERADO	META	(P/E)	Acumulado
		%	36,60%
Porcentaje del 35% de la deuda área de comercialización recuperado.	35%	P	35,20%
		E	20,57%
		%	58,44%

Fuente: En base a informes técnicos de área operativas de la EEPS.

3.2. DECISIONES ADOPTADAS EN LA GESTIÓN INSTITUCIONAL, ESTABLECIMIENTO SUS LOGROS, AVANCES DIFICULTADES

- Participación de reuniones de asociaciones de productores, para la oferta de semillas certificadas, ampliando a 8 departamentos del país la cobertura.
- Participación en reuniones tripartitas convocadas por EMAPA en los departamentos de Santa Cruz, Beni, Pando, La Paz, Potosí, Cochabamba, Chuquisaca y Tarija; que permitió difundir la oferta de material vegetal para la comercialización.
- Participación y oferta de semillas a entidades públicas y privadas involucradas en la producción agrícola.
- Establecimiento del Programa de recuperación de deuda e implementación del modelo de gestión integral de riesgos aprobado con Resolución administrativa SEDE/GG/N°0419/2023 el 28 de noviembre de 2023.
- Ajuste del POA-2023, actividad que permitió alcanzar las metas establecidas en cada área operativa de la EEPS.
- La mayor dificultad se dio en campo, con las condiciones climáticas desfavorables para la para la producción de semilla (en especial cultivo de trigo) reportada en el departamento de Santa Cruz, reduciendo significativamente la calidad de producción de semilla de cultivos implementados en la campaña agrícola de invierno 2023.
- Consolidación y Habilitación de tierras fiscales de la EEPS en el Municipio de San Jose de Chiquitos del Departamento de Santa Cruz
 - Se logró consolidar 3.482,2498 (ha) tierras fiscales para la producción de semilla de calidad.
- Implementación de parcelas de maíz híbrido para la producción de grano comercial.
 - Se logró establecer 70 (ha) de Maíz en San José de Chiquitos.
 - Se logró entregar 42,3 (t) de semilla de arroz para la multiplicación a semilleros arroceros de los llanos de Santa Cruz.
 - Se logró entregar 42,5 (t) de semilla de trigo para la multiplicación a semilleros de los valles de Santa Cruz.
- Fortalecimiento de la EEPS con la dotación de tierras fiscales en la Provincia Marban del Departamento de Beni.
 - Se logró consolidar tierras fiscales para la producción de semilla de arroz de categorías altas en el municipio de San Andrés del departamento de Beni.

3.3. INFORMACIÓN GENERAL DEL ORGANIGRAMA DE LA INSTITUCIÓN Y RECURSOS HUMANOS

De acuerdo a Resolución Administrativa SEDEM 342/2021 de fecha 31 de diciembre de 2021 se aprueba el Manual de Organización y Funciones, Cuadro de Equivalencias de Funciones y Manual Descripciones de Cargos de la Empresa Estratégica de Producción de Semillas - EEPS para el logro de los objetivos a corto y mediano plazo, la EEPS

plantea una estructura organizacional que permitan alcanzar las metas trazadas puestas en marcha en las diferentes unidades.

Figura N° 1: Estructura Organizacional EEPS-2023

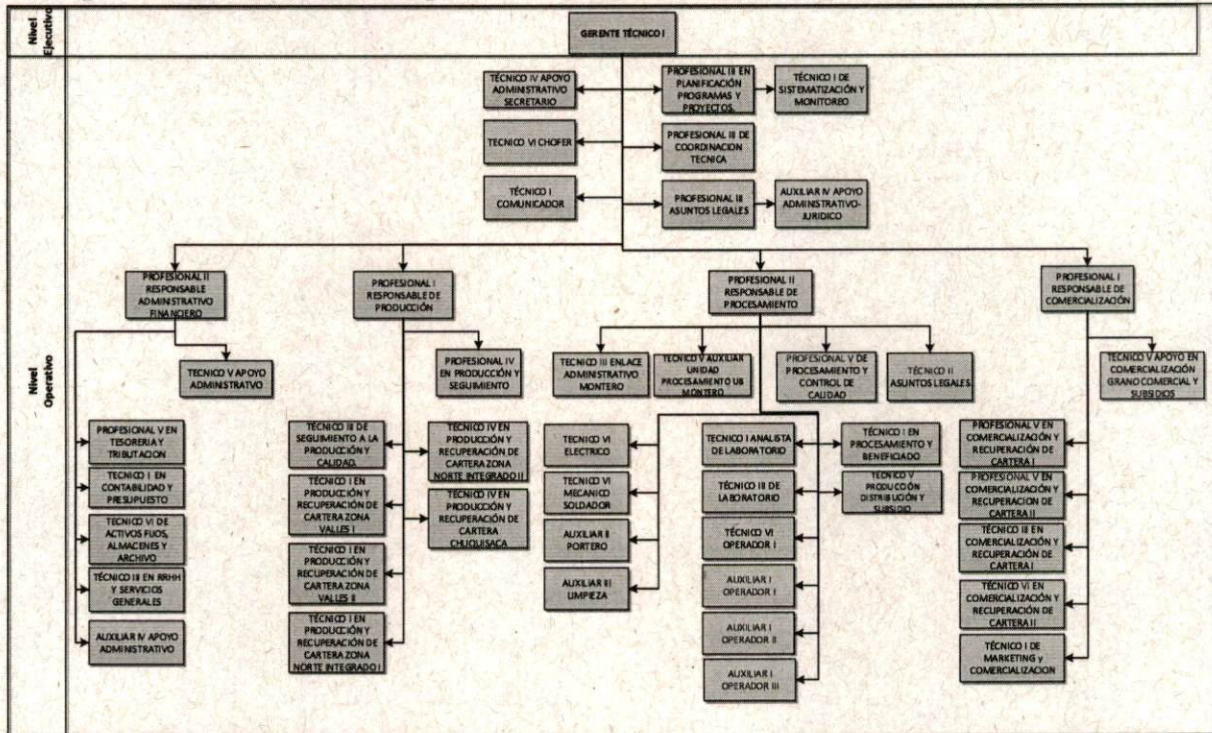

Fuente: R.A. SEDEM/GG/070/2023

3.4. INFORMACIÓN SOBRE LA EJECUCIÓN PRESUPUESTARIA DE RECURSOS, RESULTADOS DE LA EJECUCION DEL POA Y SU AVANCE FISICO.

La ejecución presupuestaria de la EEPS, fue analizada y reportada a través de Informe técnico INF/GG/EPS N°1539/2023, por la Profesional II Responsable administrativa financiera de la EEPS de acuerdo al siguiente detalle.

Cuadro N° 2: Ejecución de recursos por el área administrativa de la EEPS.

Servicio de Desarrollo de las Empresas Púb. Productivas

CONSULTA A LA EJECUCION DE RECURSOS AGRUPADO POR DIRECCION ADMINISTRATIVA

Fecha: 27/12/2023 10:20:47
 Gestión: 2023
 Usuario: GEA1091066600
 Ambiente: PRODUCCION
 Reporte: RRecEjecucionPorDa

SIGEP

Página 1 de 1

Entidad desde: 132 Entidad hasta: 132
 De desde: 5 De Hasta: 5
 Fuente desde: 0 Fuente hasta: 99
 Organismo desde: 0 Organismo hasta: 9999
 Rubro desde: 0 Rubro hasta: 9999999
 Fecha desde: 01/01/2023 Fecha hasta: 27/12/2023
 Estado: APROBADO

Org.	Rubro	Descripción Rubro	Ent. Otorgante	Devengado	Percibido
Entidad: 132	Servicio de Desarrollo de las Empresas Púb. Productivas			39,555,018.80	34,537,919.76
Dirección Administrativa: 5	EMPRESA ESTRATEGICA DE PRODUCCION DE SEMILLAS - EEPS			39,555,018.80	34,537,919.76
Fuente: 20	Recursos Especificos			39,238,007.51	34,220,908.47
	230	11.1 Venta de Bienes	0000	27,218,052.02	22,200,952.98
	230	15.9.9 Otros Ingresos no Especificados	0000	26,138.59	26,138.59
	230	35.3.1 Disminución de Cuentas por Cobrar a Largo Plazo	0000	994,318.30	994,318.30
	230	35.4.1 RECURSOS DEVENGADOS NO COBRADOS POR	0000	6,463,647.60	6,463,647.60
	230	39.3.1 Del Sector Público	0000	4,431,921.00	4,431,921.00
	230	39.3.1 Del Sector Público	0099	103,930.00	103,930.00
Fuente: 41	Transferencias T.G.N.			317,011.29	317,011.29
	111	19.2.1.1 Por Subsidios o Subvenciones	0099	317,011.29	317,011.29
Total:				39,555,018.80	34,537,919.76

Fuente: SIGEP AL 27/12/2023

Cuadro N° 3: Ejecución presupuestaria de la EEPS por grupo.

Servicio de Desarrollo de las Empresas Púb. Productivas

ESTADO DE LA EJECUCION PRESUPUESTARIA DE GASTOS

ENTIDAD GRUPO

29/12/2023 15:44:40
 Gestión 2023
 EJE_GPO
 Pagina 1 de 1

SIGEP

Documentos: APROBADOS (Restricción Ent. : 132 D.A. : 5)
 Desde: Fecha: 01/01/2023
 Hasta: Fecha: 27/12/2023

Grupo	Descripción Grupo	Presupuesto Inicial	Mod. Aprobadas	Presup. Vig.	Preventivo	Compromiso	Devengado	Porcen	Saldo Deveng.	Pagado	Saldo Por Pagar
Entidad	132	Servicio de Desarrollo de las Empresas Púb. Productivas									
1	SERVICIOS PERSONALES	4.593.862,00	-120.000,00	4.473.862,00	3.493.067,04	3.493.067,04	3.493.067,04	78,08	980.794,96	3.493.067,04	0,00
2	SERVICIOS NO PERSONALES	4.768.290,00	1.831.332,99	6.599.622,99	6.060.073,17	5.737.060,74	5.737.060,74	86,93	862.562,25	5.736.692,96	367,78
3	MATERIALES Y SUMINISTROS	8.876.097,00	35.476.165,38	44.152.262,38	32.253.352,96	28.309.168,88	28.309.168,88	64,12	15.843.093,50	28.309.168,88	0,00
4	ACTIVOS REALES	99.642,00	-4.031,00	95.611,00	95.611,00	95.611,00	95.611,00	100,00	0,00	95.611,00	0,00
6	SERVICIO DE LA DEUDA PUBLICA Y DISMINUCION DE OTROS PASIVOS	445.619,00	0,00	445.619,00	304.067,37	304.067,37	304.067,37	68,23	141.551,63	304.067,37	0,00
8	IMPUESTOS, REGALIAS Y TASAS	6.464.353,00	-3.593.832,00	2.870.521,00	2.377.455,50	2.377.455,50	2.377.455,50	82,82	493.065,50	2.377.455,50	0,00
9	OTROS GASTOS	0,00	200,00	200,00	9,00	9,00	9,00	4,50	191,00	9,00	0,00
Total	132 Servicio de Desarrollo de	25.047.863,00	33.589.835,37	58.637.698,37	44.583.636,04	40.316.439,53	40.316.439,53	68,76	18.321.258,84	40.316.071,76	367,78

Fuente: SIGEP AL 27/12/2023

El reporte de ejecución presupuestaria por actividad se encuentra a detalle en anexos del presente informe.

En resumen, a fecha de corte 27/12/2023, se tiene una ejecución presupuestaria de Bs40.316.439,53 equivalente al 68,76% respecto a lo programado, con una proyección del 70%.



3.5. EJECUCIÓN PRESUPUESTARIA DE RECURSOS, RESULTADOS DE LA EJECUCIÓN POA Y SU AVANCE FÍSICO

En base a los 17 indicadores programados para la gestión 2023, el siguiente detalle corresponde a la ejecución física y presupuestaria de las áreas sustanciales de la EEPS.

Cuadro N° 4: Ejecución física por indicador y área sustancial, proyectada al mes de diciembre.

RESULTADO ESPERADO	META	PROGRAMACIÓN /EJECUCIÓN (P/E)	Acumulado	Unidad/Área	% DE EJECUCIÓN FÍSICA POR ÁREAS	% DE EJECUCIÓN FÍSICA EEPS
Ejecución presupuestaria del 100% en los requerimientos administrativos de la EEPS alcanzado.	100%	P	100,00%	ADMINISTRACION EEPS-SEMILLAS	100%	
		E	100,00%			
		%				
Producción de 840 (t) de grano para semilla (trigo, arroz, otros) alcanzado.	840,00	P	840,00	PRODUCCION PRIMARIA	88,38%	
		E	2.229,29			
		%	265,39%			
Producción y acopio de 2.800 (t) de grano comercial (trigo, arroz, otros) alcanzado.	2.800,00	P	2.800,00	FOMENTO A LA PRODUCCION DE TRIGO-EEPS	79,45%	
		E	2.721,66			
		%	97,20%			
Porcentaje del 50% de la deuda área de producción primaria recuperado.	50%	P	50%	COMERCIALIZACION	69,3%	
		E	16,56%			
		%	33,12%			
Producción de 1.000 (t) de grano para semilla de trigo alcanzado.	1.000,00	P	1.000,00	COMERCIALIZACION	69,3%	
		E	1.031,62			
		%	103,16%			
Porcentaje de participación en la semilla requerida (5%) ejecutado.	5%	P	5,00%	COMERCIALIZACION	69,3%	
		E	8,50%			
		%	170,00%			
Apoyo y compra a 109 semilleros de trigo alcanzado.	109,00	P	109,00	COMERCIALIZACION	69,3%	
		E	109,00			
		%	100,00%			
Procesamiento de 7.700 t de semilla y grano comercial alcanzado.	7.700	P	7.700,00	COMERCIALIZACION	69,3%	
		E	7.711,46			
		%	100,15%			
Almacenamiento de 2.800 t de semilla alcanzado. (camara fria)	2.800,00	P	2.800,00	COMERCIALIZACION	69,3%	
		E	3.206,37			
		%	114,51%			
Almacenamiento de 5.300 t de grano comercial alcanzado.	5.300,00	P	5.300,00	COMERCIALIZACION	69,3%	
		E	5.027,48			
		%	94,86%			
Generación de ingresos por la prestación de servicios en la UBM de Bs311.300 alcanzado.(Bs)	311.300	P	311.300,00	COMERCIALIZACION	69,3%	
		E	241.268,53			
		%	77,50%			
Promedio del 77% de uso de capacidad efectiva de la UBM mensual ejecutado.	77%	P	77%	COMERCIALIZACION	69,3%	
		E	51,92%			
		%	67,43%			
Porcentaje del 50% de la deuda área de procesamiento recuperado.	50%	P	50%	COMERCIALIZACION	69,3%	
		E	18,47%			
		%	36%			
Generación de ingresos por ventas de semilla de Bs9.500.000 alcanzado	9.500.000,00	P	9.500.000,00	COMERCIALIZACION	69,3%	
		E	22.713.406,28			
		%	239,08%			
Generación de ingresos por venta de grano comercial de Bs5.500.000 alcanzado	5.500.000,00	P	5.500.000,00	COMERCIALIZACION	69,3%	
		E	1.013.341,98			
		%	18,42%			
Generación de ingresos por venta de derivados de Bs11.500.000 alcanzado	11.500.000,00	P	11.500.000,00	COMERCIALIZACION	69,3%	
		E	14.077.989,80			
		%	122,42%			

"2023 AÑO DE LA JUVENTUD HACIA EL BICENTENARIO"

RESULTADO ESPERADO	META	PROGRAMACIÓN /EJECUCIÓN (P/E)	Acumulado	Unidad/Área	% DE EJECUCIÓN FÍSICA POR ÁREAS	% DE EJECUCIÓN FÍSICA EEPS
Porcentaje del 35% de la deuda área de comercialización recuperado.	35%	P	35,20%			
		E	20,57%			
		%	58,44%			

Fuente: Reporte FRI mes de dic de áreas sustantivas.

La EEPS en la gestión 2023, llegó a ejecutar físicamente sus indicadores en un 85,11% respecto a lo programado.

Cuadro N° 5: ejecución presupuestaria por área de la EEPS.

DETALLE	PPTO APROB (Bs)	PPTO VIGENTE PROGR. (Bs)	EJEC (Bs) al 27/12/2023	% de ejecución	% de presupuesto gestión 2022
GESTIÓN OPERATIVA	8.543.706,00	4.869.313,76	3.938.670,41	80,89%	8%
UNIDAD DE NEGOCIO DE PRODUCCIÓN PRIMARIA	7.662.550,00	39.948.545,03	23.773.112,91	59,51%	68%
UNIDAD DE NEGOCIO DE PROCESAMIENTO	3.831.921,00	4.153.708,24	3.653.042,24	87,95%	7%
UNIDAD DE GESTIÓN COMERCIAL	2.198.680,00	2.912.328,00	2.339.895,62	80,34%	5%
FOMENTO A LA PRODUCCIÓN DE TRIGO - EEPS	2.365.387,00	6.308.184,34	6.307.650,98	99,99%	11%
SERVICIO DE LA DEUDA PUBLICA EEPS SEMILLAS	445.619,00	445.619,00	304.067,37	68,23%	1%
TOTAL Bs.	25.047.863,00	58.637.698,37	40.316.439,53	68,76%	

Fuente: SIGEP AL 27/12/2023

La EEPS en la gestión 2023, llegó a una ejecución presupuestaria del 68,76% a fecha de corte 27/12/2023 de manera preliminar.

3.6. INFORMACIÓN DEL PROGRAMA ANUAL DE CONTRATACIONES (EJECUCIÓN PRESUPUESTARIA)

Según la información que el área legal de la EEPS, nos proporcionó se tiene el siguiente detalle de las contrataciones mayores a Bs20.000,00:

Cuadro N°6: Programa anual de contrataciones.

CONTRATOS DE ADQUISICIÓN DE BIENES Y SERVICIOS						
NRO	CONTRATO	MODALIDAD DEL PROCESO	FECHA	CONCEPTO	PROVEEDOR	MONTO ADJUDICADO (Bolivianos)
1	CONTRATO SEDEM-GG-GJ-EEPS N° 001/2023	DIRECTA	17/01/2023	CONTRATO ADMINISTRATIVO PARA EL PROCESO DE CONTRATACIÓN DIRECTA PARA EL SERVICIO DE TRANSPORTE, BENEFICIADO Y ALMACENAJE PARA SEMILLA DE TRIGO REGIONAL CHUQUISACA PARA LA EMPRESA ESTRATÉGICA DE PRODUCCIÓN DE SEMILLAS - EEPS, CÓDIGO INTERNO SEDEM/EEPS/CD/2022-086	COOPERATIVA AGROPECUARIA INTEGRAL SAN ISIDRO REDENCIÓN PAMPA R.L. REPRESENTADA LEGALMENTE POR SEBASTIAN MATURANO RAMOS	79.666,80

CONTRATOS DE ADQUISICIÓN DE BIENES Y SERVICIOS

NRO	CONTRATO	MODALIDAD DEL PROCESO	FECHA	CONCEPTO	PROVEEDOR	MONTO ADJUDICADO (Bolivianos)
2	CONTRATO SEDEM-GG-GJ-EEPS N° 002/2023	DIRECTA	23/01/2023	CONTRATO ADMINISTRATIVO PARA EL PROCESO DE CONTRATACIÓN DIRECTA PARA EL SERVICIO DE ESTIBAJE PARA LA PLANTA BENEFICIADORA MONTERO DE LA EMPRESA ESTRATÉGICA DE PRODUCCIÓN DE SEMILLAS - EEPS, CÓDIGO INTERNO SEDEM/EEPS/CD/2022-085	EDMUNDO ALMENDRAS ROJAS	86.203,30
3	CONTRATO SEDEM-GG-GJ-EEPS N° 004/2023	DIRECTA	16/02/2023	CONTRATO ADMINISTRATIVO PARA EL PROCESO DE CONTRATACIÓN DIRECTA PARA EL SERVICIO DE TRANSPORTE PARA LA DISTRIBUCIÓN DE SEMILLA DE ARROZ Y FRIJOL AL SUBSIDIO PRENATAL DE LACTANCIA Y UNIVERSAL PRENATAL POR LA VIDA PARA LA EMPRESA ESTRATÉGICA DE PRODUCCIÓN DE SEMILLAS - EEPS, CÓDIGO INTERNO SEDEM/EEPS/CD/2023-002	TRANS CANCHARI REPRESENTADA LEGALMENTE POR EDGAR CANCHARI ALEJO	478.305,00
4	CONTRATO SEDEM-GG-GJ-EEPS N° 005/2023	DIRECTA	22/02/2023	PROCESO DE CONTRATACIÓN DIRECTA "ADQUISICIÓN DE HARINA DE TRIGO (FORTIFICADA DE ACUERDO A REGLAMENTO VIGENTE) PARA LOS DEPARTAMENTOS DE (LA PAZ, COCHABAMBA, CHUQUISACA, ORURO, TARIJA Y POTOSÍ) PARA LA EMPRESA ESTRATÉGICA DE PRODUCCIÓN DE SEMILLAS - EEPS" SEDEM/EEPS/CD/2023-012	INDUSTRIA MOLINERA CONCORDIA S.R.L REPRESENTADA LEGALMENTE POR EDSSON WILLY ALBA LOBO	925.710,00
5	CONTRATO SEDEM-GG-GJ-EEPS N° 006/2023	DIRECTA	22/02/2023	PROCESO DE CONTRATACIÓN DIRECTA "ADQUISICIÓN DE HARINA DE TRIGO (FORTIFICADA DE ACUERDO A REGLAMENTO VIGENTE) PARA LOS DEPARTAMENTOS DE (PANDO, BENI Y SANTA CRUZ) PARA LA EMPRESA ESTRATÉGICA DE PRODUCCIÓN DE SEMILLAS - EEPS" SEDEM/EEPS/CD/2023-011	INDUSTRIA MOLINERA CONCORDIA S.R.L REPRESENTADA LEGALMENTE POR EDSSON WILLY ALBA LOBO	601.800,00
6	CONTRATO SEDEM-GG-GJ-EEPS N° 007/2023	DIRECTA	28/02/2023	CONTRATO ADMINISTRATIVO PARA EL PROCESO DE CONTRATACIÓN DIRECTA PARA EL SERVICIO DE PELADO DE ARROZ GRANO COMERCIAL EN CHALA PARA LA EMPRESA ESTRATÉGICA DE PRODUCCIÓN DE SEMILLAS - EEPS, CÓDIGO INTERNO SEDEM/EEPS/CD/2023-007	INGENIO ARROCERO URKUPIÑA REPRESENTADO LEGALMENTE POR YAQUELINE LAZCANO CHAVEZ	599.935,19
7	CONTRATO SEDEM-GG-GJ-EEPS N° 008/2023	DIRECTA	28/02/2023	CONTRATO ADMINISTRATIVO PARA EL PROCESO DE CONTRATACIÓN DIRECTA PARA EL SERVICIO DE PROVISIÓN DE COMBUSTIBLE (GASOLINA Y DIÉSEL) POR LOS MESES DE FEBRERO Y MARZO DE LA GESTIÓN 2023, PARA LOS VEHÍCULOS DE LA EMPRESA ESTRATÉGICA DE PRODUCCIÓN DE SEMILLAS - EEPS, CÓDIGO INTERNO SEDEM/EEPS/CD/2023-013	ESTACIÓN DE SERVICIO MIRANDA REPRESENTADA LEGALMENTE POR MAXIMILIANO TORRICO MIRANDA	19.978,82

CONTRATOS DE ADQUISICIÓN DE BIENES Y SERVICIOS

NRO	CONTRATO	MODALIDAD DEL PROCESO	FECHA	CONCEPTO	PROVEEDOR	MONTO ADJUDICADO (Bolivianos)
8	CONTRATO SEDEM-GG-GJ-EEPS N° 009/2023	DIRECTA	16/03/2023	CONTRATO ADMINISTRATIVO PARA EL PROCESO DE CONTRATACIÓN DIRECTA PARA EL SERVICIO DE TALLER MECÁNICO GESTIÓN 2023 PARA LOS VEHÍCULOS DE LA EMPRESA ESTRATÉGICA DE PRODUCCIÓN DE SEMILLAS - EEPS, CÓDIGO INTERNO SEDEM/EEPS/CD/2023-015	TOYOSA S.A. REPRESENTADA LEGALMENTE POR JUAN PABLO CHAIN BALDIVIEZO Y HIALMAR ERNESTO TEJERINA ENDARA	89.500,00
9	CONTRATO SEDEM-GG-GJ-EEPS N° 010/2023	DIRECTA	30/03/2023	CONTRATO ADMINISTRATIVO PARA EL PROCESO DE CONTRATACIÓN DIRECTA PARA EL SERVICIO DE ESTIBAJE PARA LA UNIDAD BENEFICIADORA MONTERO DE LA EMPRESA ESTRATÉGICA DE PRODUCCIÓN DE SEMILLAS - EEPS, CÓDIGO INTERNO SEDEM/EEPS/CD/2023-017	EDMUNDO ALMENDRAS ROJAS	491.915,30
10	CONTRATO SEDEM-GG-GJ-EEPS N° 013/2023	DIRECTA	05/05/2023	CONTRATO ADMINISTRATIVO PARA EL PROCESO DE CONTRATACIÓN DIRECTA PARA LA ADQUISICIÓN DE HARINA DE TRIGO (FORTIFICADA DE ACUERDO A REGLAMENTO VIGENTE) PARA LOS DEPARTAMENTOS DE (LA PAZ, COCHABAMBA, CHUQUISACA, ORURO, TARIJA Y POTOSÍ) PARA LA EMPRESA ESTRATÉGICA DE PRODUCCIÓN DE SEMILLAS - EEPS, CÓDIGO INTERNO SEDEM/EEPS/CD/2023-031	INDUSTRIA MOLINERA CONCORDIA S.R.L REPRESENTADA LEGALMENTE POR EDSSON WILLY ALBA LOBO	902.700,00
11	CONTRATO SEDEM-GG-GJ-EEPS N° 014/2023	DIRECTA	05/05/2023	CONTRATO ADMINISTRATIVO PARA EL PROCESO DE CONTRATACIÓN DIRECTA PARA LA ADQUISICIÓN DE HARINA DE TRIGO (FORTIFICADA DE ACUERDO A REGLAMENTO VIGENTE) PARA LOS DEPARTAMENTOS DE (BENI, SANTA CRUZ Y PANDO) PARA LA EMPRESA ESTRATÉGICA DE PRODUCCIÓN DE SEMILLAS - EEPS, CÓDIGO INTERNO SEDEM/EEPS/CD/2023-032	INDUSTRIA MOLINERA CONCORDIA S.R.L REPRESENTADA LEGALMENTE POR EDSSON WILLY ALBA LOBO	548.700,00
12	CONTRATO SEDEM-GG-GJ-EEPS N° 015/2023	DIRECTA	15/05/2023	CONTRATO ADMINISTRATIVO PARA EL PROCESO DE CONTRATACIÓN DIRECTA PARA EL SERVICIO DE PROVISIÓN DE COMBUSTIBLE (GASOLINA Y DIÉSEL) PARA LA GESTIÓN 2023, PARA LOS VEHÍCULOS DE LA EMPRESA ESTRATÉGICA DE PRODUCCIÓN DE SEMILLAS - EEPS, CÓDIGO INTERNO SEDEM/EEPS/CD/2023-026	ESTACIÓN DE SERVICIO MIRANDA REPRESENTADA LEGALMENTE POR MAXIMILIANO TORRICO MIRANDA Y SABINA TORRICO DE TORRICO	189.224,00

CONTRATOS DE ADQUISICIÓN DE BIENES Y SERVICIOS						
NRO	CONTRATO	MODALIDAD DEL PROCESO	FECHA	CONCEPTO	PROVEEDOR	MONTO ADJUDICADO (Bolivianos)
13	CONTRATO SEDEM-GG-GJ-EEPS N° 016/2023	MODIFICATORIO	18/05/2023	CONTRATO MODIFICATORIO N° 1 AL CONTRATO ADMINISTRATIVO SEDEM-GG-GJ-EEPS-N° 001/2023 PARA EL SERVICIO DE TRANSPORTE, BENEFICIADO Y ALMACENAJE PARA SEMILLA DE TRIGO REGIONAL CHUQUISACA PARA LA EMPRESA ESTRATÉGICA DE PRODUCCIÓN DE SEMILLAS - EEPS, CÓDIGO INTERNO SEDEM/EEPS/CD/2022-086	COOPERATIVA AGROPECUARIA INTEGRAL SAN ISIDRO REDENCIÓN PAMPA R.L. representada legalmente por Sebastian Maturrano Ramos	7.966,68
14	CONTRATO SEDEM-GG-GJ-EEPS N° 017/2023	DIRECTA	19/06/2023	CONTRATO ADMINISTRATIVO PARA LA PRESTACIÓN DE SERVICIO DE DESMONTA DE TIERRAS FISCALES DE LA EMPRESA ESTRATÉGICA DE PRODUCCIÓN DE SEMILLAS - EEPS CON CÓDIGO INTERNO SEDEM/EEPS/CD/2023-042	JAIME TOSHIKI HOSHINO CAMARGO	419.475,00
15	CONTRATO SEDEM-GG-GJ-EEPS N° 019/2023	DIRECTA	22/08/2023	CONTRATO ADMINISTRATIVO PARA EL PROCESO DE CONTRATACIÓN DIRECTA PARA EL SERVICIO DE TRANSPORTE PARA LA DISTRIBUCIÓN DE SEMILLA DE ARROZ Y FRIJOL AL SUBSIDIO PRENATAL DE LACTANCIA Y UNIVERSAL PRENATAL POR LA VIDA PARA LA EMPRESA ESTRATÉGICA DE PRODUCCIÓN DE SEMILLAS - EEPS, CÓDIGO INTERNO SEDEM/EEPS/CD/2023-054	TRANS CANCHARI REPRESENTADA POR EDGAR CANCHARI ALEJO	477.360,00
16	CONTRATO SEDEM-GG-GJ-EEPS N° 020	MODIFICATORIO	13/09/2023	CONTRATO MODIFICATORIO N° 1 AL CONTRATO ADMINISTRATIVO SEDEM-GG-GJ-EEPS-N° 010/2023, PARA EL SERVICIO DE ESTIBAJE PARA LA UNIDAD BENEFICIADORA MONTERO DE LA EMPRESA ESTRATÉGICA DE PRODUCCIÓN DE SEMILLAS - EEPS, CÓDIGO INTERNO SEDEM/EEPS/CD/2023-017	EDMUNDO ALMENDRAS ROJAS	49.191,53
17	CONTRATO SEDEM-GG-GJ-EEPS N° 021	DIRECTA	25/09/2023	CONTRATO ADMINISTRATIVO PARA EL PROCESO DE CONTRATACIÓN DIRECTA PARA LA ADQUISICIÓN DE HARINA INTEGRAL DE TRIGO FORTIFICADA CON HIERRO Y VITAMINAS DEL COMPLEJO B, PARA LOS DEPARTAMENTOS DE (LA PAZ, COCHABAMBA, CHUQUISACA, ORURO, TARIJA Y POTOSÍ) PARA LA EMPRESA ESTRATÉGICA DE PRODUCCIÓN DE SEMILLAS - EEPS" SEDEM/EEPS/CD/2023-056	INDUSTRIA MOLINERA CONCORDIA S.R.L REPRESENTADA LEGALMENTE POR EDSSON WILLY ALBA LOBO	992.250,00

CONTRATOS DE ADQUISICIÓN DE BIENES Y SERVICIOS						
NRO	CONTRATO	MODALIDAD DEL PROCESO	FECHA	CONCEPTO	PROVEEDOR	MONTO ADJUDICADO (Bolivianos)
18	CONTRATO SEDEM-GG-GJ-EEPS N° 022	DIRECTA	25/09/2023	CONTRATO ADMINISTRATIVO PARA EL PROCESO DE CONTRATACIÓN DIRECTA PARA LA ADQUISICIÓN DE HARINA INTEGRAL DE TRIGO FORTIFICADA CON HIERRO Y VITAMINAS DEL COMPLEJO B, PARA LOS DEPARTAMENTOS DE (BENI, SANTA CRUZ Y PANDO) PARA LA EMPRESA ESTRATÉGICA DE PRODUCCIÓN DE SEMILLAS - EEPS" SEDEM/EEPS/CD/2023-057	INDUSTRIA MOLINERA CONCORDIA S.R.L REPRESENTADA LEGALMENTE POR EDSSON WILLY ALBA LOBO	533.400,00
19	CONTRATO SEDEM-GG-GJ-EEPS N° 023	DIRECTA	26/09/2023	MINUTA DE CONTRATO: CONTRATO SEDEM-GG-GJ-EEPS N° 023/2023 DE EEPS - ADQUISICIÓN DE 440 TONELADAS DE SEMILLA DE ARROZ VARIETADES MAC 18 CATEGORIA I, II Y EPAGRI 121 CATEGORIA CERTIFICADA PARA EL ABASTECIMIENTO A LA EMPRESA DE APOYO A LA PRODUCCIÓN DE ALIMENTOS - EMAPA	SERVICIOS AGRÍCOLAS LATIN AMERICAN CULTIVATION S.A. REPRESENTADA LEGALMENTE POR WUIDEN PAZ TAKEO	2.758.000,00
20	CONTRATO SEDEM-GG-GJ-EEPS N° 024	DIRECTA	09/10/2023	MINUTA DE CONTRATO SEDEM-GG-GJ-EEPS-N° 024/2023 DE EEPS - ADQUISICIÓN PARA EL PROCESO DE CONTRATACIÓN DIRECTA EEPS - ADQUISICIÓN DE 410 TONELADAS DE SEMILLAS DE ARROZ VARIETADES MAC 18, SCS12 CL PARA ABASTECIMIENTO A LA EMPRESA DE APOYO A LA PRODUCCIÓN DE ALIMENTOS - EMAPA	COOPERATIVA AGROPECUARIA INTEGRAL "SAN JUAN DE YAPACANI" R.L. REPRESENTADA LEGALMENTE POR YASUO MATSUZAKI BARBA	2.424.000,00
21	CONTRATO SEDEM-GG-GJ-EEPS N° 025	DIRECTA	01/11/2023	MINUTA DE CONTRATO SEDEM-GG-GJ-EEPS-N° 025/2023 DE EEPS - ADQUISICIÓN DE SEMILLA DE ARROZ PARA EL ABASTECIMIENTO A LA EMPRESA DE APOYO A LA PRODUCCIÓN DE ALIMENTOS - EMAPA PARA LA ZONA DE CHIQUITANIA DEPARTAMENTO DE SANTA CRUZ.	ACOPIO BETESDA S.R.L REPRESENTADO LEGALMENTE POR EDMUNDO ASPETTY MONTAÑO	1.204.000,00
22	CONTRATO SEDEM-GG-GJ-EEPS N° 026	DIRECTA	13/11/2023	CONTRATO ADMINISTRATIVO PARA EL PROCESO DE CONTRATACIÓN DIRECTA PARA LA EEPS - ADQUISICIÓN DE SEMILLA DE ARROZ PARA EL ABASTECIMIENTO A LA EMPRESA DE APOYO A LA PRODUCCIÓN DE ALIMENTOS - EMAPA PARA EL DEPARTAMENTO DE LA PAZ, CÓDIGO INTERNO SEDEM/EEPS/CD/2023-072	SOCIEDAD AGROPECUARIA S.A.I. S.R.L. REPRESENTADA LEGALMENTE POR KARINA SANCHEZ PEÑAFIEL	689.855,00
23	CONTRATO SEDEM-GG-GJ-EEPS N° 027	DIRECTA	13/11/2023	MINUTA DE CONTRATO SEDEM-GG-GJ-EEPS-N° 027/2023 DE EEPS - ADQUISICIÓN DE SEMILLA DE ARROZ PARA EL ABASTECIMIENTO A LA EMPRESA DE APOYO A LA PRODUCCIÓN DE ALIMENTOS - EMAPA, PARA LA ZONA DEL NORTE INTEGRADO DE SANTA CRUZ	SANDRO MEDRANO RODRIGUEZ	1.551.859,50

CONTRATOS DE ADQUISICIÓN DE BIENES Y SERVICIOS						
NRO	CONTRATO	MODALIDAD DEL PROCESO	FECHA	CONCEPTO	PROVEEDOR	MONTO ADJUDICADO (Bolivianos)
24	CONTRATO SEDEM-GG-GJ-EEPS N° 029	DIRECTA	29/11/2023	CONTRATO ADMINISTRATIVO PARA EL PROCESO DE CONTRATACIÓN DIRECTA PARA EL SERVICIO DE TRANSPORTE PARA LA CAMPAÑA DE VERANO 2023-2024, A PRODUCTORES BENEFICIARIOS DE EMAPA REGIONAL BENI Y SANTA CRUZ PARA LA EMPRESA ESTRATÉGICA DE PRODUCCIÓN DE SEMILLAS - EEPS, CÓDIGO INTERNO SEDEM/EEPS/CD/2023-080	INSTITUTO BOLIVIANO DE ECONOMÍA Y POLÍTICA AGRARIA (BEPA) S.R.L. REPRESENTADO LEGALMENTE POR RENE WILSON ALVAREZ LIZARAZU	433.695,00
25	CONTRATO SEDEM-GG-GJ-EEPS N° 030	DIRECTA	29/11/2023	CONTRATO ADMINISTRATIVO PARA EL PROCESO DE CONTRATACIÓN DIRECTA PARA ADQUISICIÓN DE CHOMPA INSTITUCIONAL PARA LA EMPRESA ESTRATÉGICA DE PRODUCCIÓN DE SEMILLAS - EEPS, CÓDIGO INTERNO SEDEM/EEPS/CD/2023-081	EMPRESA ESTATAL YACANA REPRESENTADO LEGALMENTE POR EL GERENTE EJECUTIVO WILMER DAVID AGUILAR AGUILAR	8.100,00
26	CONTRATO SEDEM-GG-GJ-EEPS N° 031	DIRECTA	29/11/2023	PROCESO DE CONTRATACIÓN DIRECTA "EEPS - SERVICIO DE ESTIBAJE PARA LA UBM, CHAFREO EN PREDIOS DE SAN JOSE CHIQUITOS DE LA EMPRESA ESTRATÉGICA DE PRODUCCIÓN DE SEMILLAS" SEDEM/EEPS/CD/2023-076	EDMUNDO ALMENDRAS ROJAS	294.470,00
27	CONTRATO SEDEM-GG-GJ-EEPS N° 032	DIRECTA	29/11/2023	CONTRATO ADMINISTRATIVO PARA EL PROCESO DE CONTRATACIÓN DIRECTA PARA LA ADQUISICIÓN DE HARINA INTEGRAL DE TRIGO FORTIFICADA CON HIERRO Y VITAMINAS DEL COMPLEJO B PARA LA EMPRESA ESTRATÉGICA DE PRODUCCIÓN DE SEMILLAS - EEPS, CÓDIGO INTERNO SEDEM/EEPS/CD/2023-079	INDUSTRIA MOLINERA CONCORDIA S.R.L REPRESENTADA LEGALMENTE POR EDSSON WILLY ALBA LOBO	980.000,00
28	CONTRATO SEDEM-GG-GJ-EEPS N° 034	DIRECTA	05/12/2023	PROCESO DE CONTRATACIÓN DIRECTA "EEPS- ADQUISICIÓN DE SEMILLA DE ARROZ PARA EL ABASTECIMIENTO A LA EMPRESA DE APOYO A LA PRODUCCIÓN DE ALIMENTOS - EMAPA, PARA LA ZONA YAPACANI - SANTA CRUZ" SEDEM/EEPS/CD/2023-077	RENE ZAMBRANA TARIFA	3.857.000,00

Fuente: Área legal de la EEPS.

3.7. INFORMACIÓN SOBRE SERVICIOS Y BENEFICIARIOS PROYECTADOS

Cuadro N° 7: Programación de objetivos para la gestión 2024

RESULTADO ESPERADO	META	UNIDAD
Ejecutado el 100 % del requerimiento de los procesos de contratación de bienes y servicios de las Unidades de la EEPS de acuerdo a normativa vigente.	100%	ADMINISTRACION EEPS-SEMILLAS
Producción de 1.500 t de grano para semilla (trigo, arroz, soya y otros) alcanzado.	1.500,00	PRODUCCIÓN
Producción y acopio de 2.000 t de grano comercial (trigo, arroz, soya y otros) alcanzado.	2.000,00	
Apoyo y compra a 50 semilleristas de (trigo, arroz, soya y otros) alcanzado.	50	
Porcentaje de 35% de la deuda de la Unidad de Producción recuperada.	35%	
Procesamiento de 5.034 t de semilla y grano comercial alcanzado.	5.034,00	PROCESAMIENTO
Almacenamiento de 1.731 t de semilla alcanzado (camara fría)	1.731,00	
Almacenamiento de 3.546 t de grano comercial alcanzado.	3.546,00	
Promedio del 77% de uso de capacidad efectiva de la UBM mensual-	77%	
Porcentaje del 50% de la deuda Unidad de procesamiento recuperado.	50%	
Generación de ingresos por la prestación de servicios en la UBM de Bs320.000 alcanzado.	320.000,00	COMERCIALIZACION
Generación de ingresos por ventas de semilla de Bs11.400.000 alcanzado	11.400.000,00	
Generación de ingresos por venta de grano comercial de Bs4.000.000 alcanzado	4.000.000,00	
Generación de ingresos por venta de derivados de Bs13.300.000 alcanzado	13.300.000,00	
Porcentaje del 35% de la deuda Unidad de comercialización recuperado.	35%	

Fuente: Anteproyecto de presupuesto y POA 2024.

En base a los resultados obtenidos en la gestión 2023 y en base a disponibilidad de recursos, en el Anteproyecto de presupuesto y POA 2024, se proyectaron los indicadores mencionados en cuadro anterior, donde se programaron llegar a 50 productores semilleristas. Cabe resaltar que a nivel nacional son pocos los productores semilleristas dedicados a la multiplicación de semillas.

La Unidad de Beneficiado de Montero-UBM, realiza la prestación de servicios en instalaciones propias, donde se logró proyectar recaudar ingresos por un monto de Bs320.000.

La actividad principal es la comercialización de semillas, grano comercial y derivados programados por un monto total de Bs 28.700.000,00, dando un total proyectado de Bs29.020.000,00

3.8. INFORMACIÓN SOBRE SEGUIMIENTO A AUDITORIAS

Cuadro N° 8: Seguimiento a auditorias de la EEPS.

Respecto al seguimiento a auditorias se puede detallar los siguiente:

GESTION	DETALLE	OBSERVACION
2021	PRIMER SEGUIMIENTO AL INFORME DE CONTROL INTERNO SEDEM.INF.AI.03/2022 EMERGENTES EL EXAMEN DE CONFIABILIDAD DE REGISTROS Y ESTADOS FINANCIEROS CONSOLIDADOS DEL SEDEM, POR EL EJERCICIO TERMINADO AL 31 DICIEMBRE DE 2021	2.6, 2.8, 2.12 Y 2,14
2022	SIN OBSERVACIONES PENDIENTES	

Fuente: Nota Interna NI/GG/EPS N°1539/2023

- La observación 2.6 se respondió con Informe INF/GG/EPS N° 0040/2023 con hoja de ruta I/2023-02144 aclarando las diferencias mencionadas, queda pendiente de envío, nota o informe de respuesta de las salidas de la gestión 2020 presentada por INIAF.
- La observación 2.8 fue aclarada con el envío de copia de reportes de almacenes decepcionada por la Unidad Financiera del SEDEM, el cual establece el inventario físico valorado y clasificación por tipo de bien, así como menciona la observación realizada por la Unidad de Auditoria.
- La observación 2.12 y 2.14 fue respondida mediante Informe INF/GG/EEPS N° 1070/2023 con hoja de ruta I/2023-40518

3.9. CANTIDAD DE PROCESOS JURÍDICOS

Al respecto cabe señalar que, el Servicio de Desarrollo de las Empresas Públicas Productivas - SEDEM, cuenta con la Unidad de Procesos dependiente de Gerencia Jurídica, misma que se encarga de realizar los procesos jurídicos de las EEP's dependientes del SEDEM, por lo que referida unidad cuenta con toda la información de los procesos jurídicos que existieran referentes a la EEPS.

En ese entendido, en base a nota interna NI/GG/EPS N°1426/2023 el Área Legal de la EEPS, señala que se encuentra imposibilitada de remitir dicha información.

3.10. INFORMACIÓN SOBRE DENUNCIAS GESTIONADAS POR LA UNIDAD DE TRANSPARENCIA Y LUCHA CONTRA LA CORRUPCIÓN

Por otro lado, la Unidad de Transparencia del SEDEM es quien cuenta con la información de denuncias gestionadas por la Unidad de Transparencia y Lucha contra la Corrupción; considerando el Artículo 6 de la Ley N° 974, que establece que las Unidades de Transparencia en el cumplimiento de sus funciones relacionadas a la gestión de denuncias por posibles hechos de corrupción son independientes y sólo deberán coordinar sus labores con la MAE.

En ese entendido, en base a nota interna NI/GG/EPS N°1426/2023 el Área Legal de la EEPS, señala que se encuentra imposibilitada de remitir dicha información.

3.11. LOGROS DE LA INSTITUCIÓN DURANTE LA GESTIÓN

Los logros más significativos de la gestión 2023 a fecha de corte 27/12/2023 fueron:

- Producción de 3.260,91 t de grano para semilla (trigo, arroz, otros)
- Producción y acopio de 2.721,66 t de grano comercial (trigo, arroz, otros)
- Procesamiento de 7.711,46 t de semilla y grano comercial.
- Almacenamiento de 3.206,37 t de semilla en cámara fría.
- Almacenamiento de 5.027,48 t de grano comercial.

Ingresos a favor de la EEPS por Bs38MM(aproximado) por concepto de venta de semilla, grano comercial, derivados y prestación de servicios.

4. CONCLUSIONES

En base a lo expuesto se concluye lo siguiente:

El análisis del logro de cumplimiento de indicadores, fue realizado en base a reporte del mes de diciembre -preliminar 2023, que fue sistematizado en base a reportes de las reas dependientes de la EEPS; alcanzando de manera general una ejecución física del 85,11% y una presupuestaria del 68,76% a fecha de corte 27/12/2023 (p).

5. RECOMENDACIONES

El presente informe fue elaborado en base a informes técnico-administrativo y legal de las áreas sustanciales de la EEPS y reporte SIGEP a fecha de corte 27/12/2023; por tal motivo se recomienda la remisión del presente a la Gerencia General del SEDEM en respuesta a INSTRUCTIVO INST/GG N°0017/2023.

Es cuanto se informa para su consideración y fines correspondientes.

Adj. CD.
c.c.

Ing. MSc. Klawert Bol Campos
PROFESIONAL III EN PLANIFICACION
PROGRAMAS Y PROYECTOS
Empresa Estratégica de Producción de Semillas
EEPS - SEDEM

Galería Fotográfica

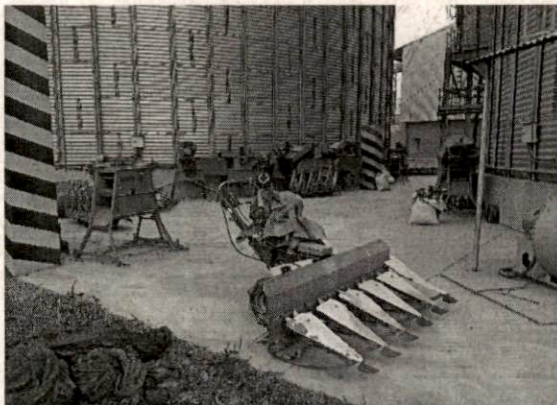
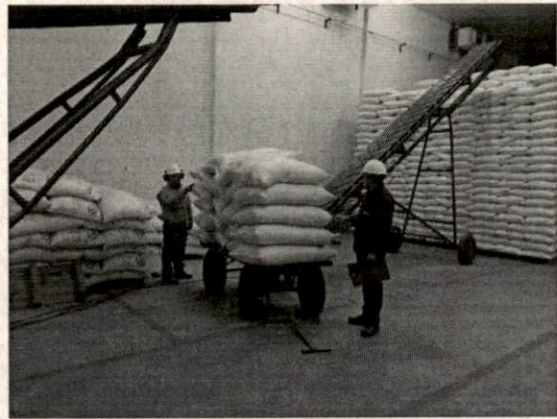
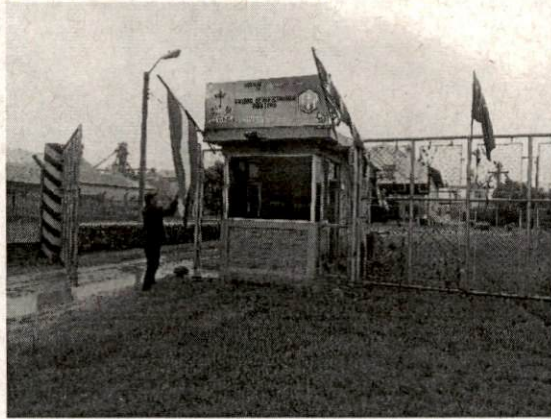
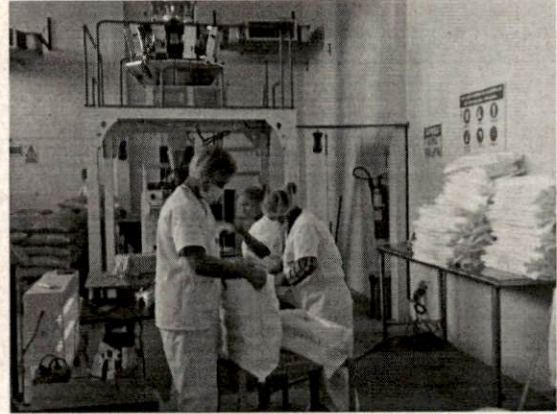

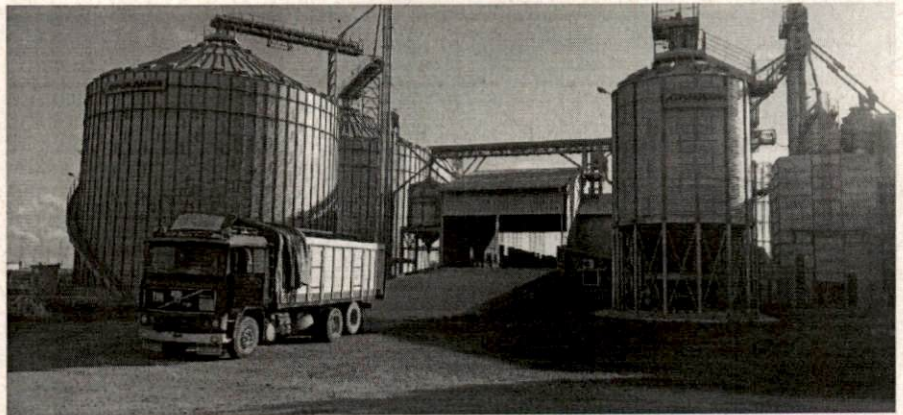
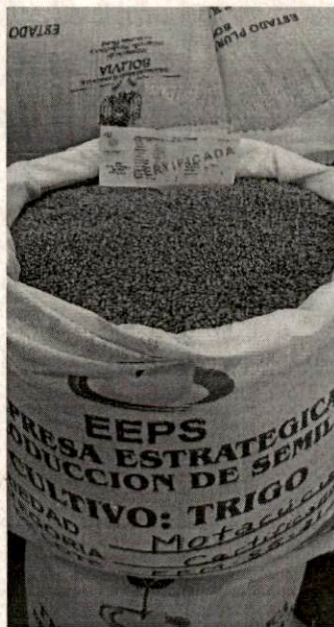
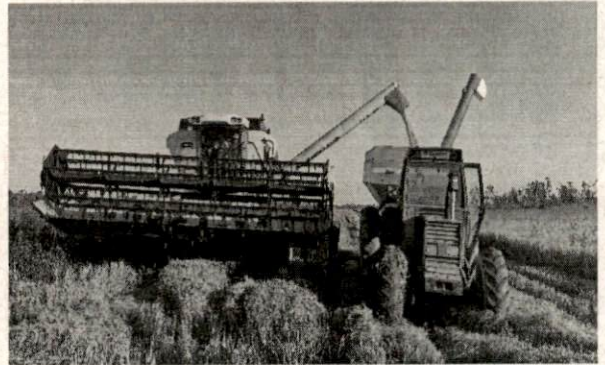

"2023 AÑO DE LA JUVENTUD HACIA EL BICENTENARIO"

Av. Jaimes Freyre esq. Calle 1 No 2344 Zona Sopocachi
Teléfonos: 2147001(fax) - 2145707 - 2145697
La Paz - Bolivia





ESTADO DE LA EJECUCION PRESUPUESTARIA DE GASTOS
POR CATEGORIA PROGRAMÁTICA FUENTE Y ORGANISMO FINANCIADOR

27/12/2023 10:14:21
Gestión 2023
REP. E.I.E. PRESUP.
Página 1 de 4

Documentos: APROBADOS
Desde: Fecha: 01/01/2023
Hasta: Fecha: 27/12/2023

(Restricción Ent.: 132 D.A.: 5)

Objeto	Descripción Objeto del Gasto	Presupuesto Inicial	Mod. Aprobadas	Presup. Vig.	Preventivo	Compromiso	Devengado	Pagado	Saldo Por Pagar	Porcen	Saldo Deveng.	
Entidad	132	Servicio de Desarrollo de las Empresas Pùb. Productivas										
DA	5	EMPRESA ESTRATEGICA DE PRODUCCION DE SEMILLAS - EEPS										
UE	25	ADMINISTRACION EPP SEMILLAS										
Cal. Prg.	099 0 001	SERVICIO DE LA DEUDA PUBLICA EPP SEMILLAS										
FTE	230	Recursos Específicos										
Org.	230	Otros Recursos Específicos										
6.6.1	Gastos Devengados No Pagados por Servicios Personales No Pagados por	261,351.00	0.00	261,351.00	210,770.61	210,770.61	210,770.61	210,770.61	0.00	80.65	50,580.39	
6.6.2.10	Gastos Devengados No Pagados por Servicios No Personales	56,925.00	0.00	56,925.00	24,103.78	24,103.78	24,103.78	24,103.78	0.00	42.34	32,821.22	
6.6.2.20	Gastos Devengados No Pagados por Materiales y Suministros	50,454.00	0.00	50,454.00	1,245.09	1,245.09	1,245.09	1,245.09	0.00	2.47	49,208.91	
6.6.4	Gastos Devengados No Pagados por Retenciones	76,889.00	0.00	76,889.00	67,947.89	67,947.89	67,947.89	67,947.89	0.00	88.37	8,941.11	
Total Org.	230 Otros Recursos Específicos	445,619.00	0.00	445,619.00	304,067.37	304,067.37	304,067.37	304,067.37	0.00	68.23	141,551.63	
Total FTE	20 Recursos Específicos	445,619.00	0.00	445,619.00	304,067.37	304,067.37	304,067.37	304,067.37	0.00	68.23	141,551.63	
Total Cal.	SERVICIO DE LA DEUDA	445,619.00	0.00	445,619.00	304,067.37	304,067.37	304,067.37	304,067.37	0.00	68.23	141,551.63	
Cal. Prg.	250 0 001	GESTION OPERATIVA SEMILLAS										
FTE	20	Recursos Específicos										
Org.	230	Otros Recursos Específicos										
1.2.1	Personal Eventual	1,354,488.00	-50,000.00	1,304,488.00	994,397.09	994,397.09	994,397.09	994,397.09	0.00	76.23	310,090.91	
1.3.1.10	Régimen de Coto Plazo (Salud)	135,449.00	0.00	135,449.00	89,665.23	89,665.23	89,665.23	89,665.23	0.00	66.20	45,783.77	
1.3.1.20	PRIMA DE RIESGO PROFESIONAL	23,162.00	0.00	23,162.00	15,332.68	15,332.68	15,332.68	15,332.68	0.00	66.20	7,829.32	
1.3.1.31	Aporte Patronal Solidario 3%	40,635.00	0.00	40,635.00	28,899.57	28,899.57	28,899.57	28,899.57	0.00	66.20	13,735.43	
1.3.2	Aporte Patronal para Vivienda	27,090.00	0.00	27,090.00	17,933.05	17,933.05	17,933.05	17,933.05	0.00	72.58	9,156.95	
2.1.6	COMUNICACIONES	11,760.00	200.00	11,960.00	8,047.78	8,679.98	8,679.98	8,679.98	0.00	100.0	3,280.02	
2.1.10	INTERNET	0.00	1,175.81	1,175.81	1,175.81	1,175.81	1,175.81	1,175.81	0.00	100.0	0.00	
2.2.1.10	Pasajes al Interior del País	35,520.00	0.00	35,520.00	32,975.00	30,065.00	30,065.00	30,065.00	0.00	84.64	5,455.00	
2.2.1.20	Pasajes al Exterior del País	0.00	0.00	0.00	0.00	0.00	0.00	0.00	0.00	0.00	0.00	
2.2.2.10	Viajes por Viajes al Interior del País	37,100.00	0.00	37,100.00	35,616.00	35,616.00	35,616.00	35,616.00	0.00	96.00	1,484.00	
2.2.2.20	Viajes por Viajes al Exterior del País	0.00	0.00	0.00	0.00	0.00	0.00	0.00	0.00	0.00	0.00	
2.2.5	Seguros	100,000.00	0.00	100,000.00	100,000.00	100,000.00	100,000.00	100,000.00	0.00	100.0	0.00	
2.3.1	ALQUILER DE INMUEBLES	48,000.00	7,942.32	55,942.32	55,942.32	55,942.32	55,942.32	55,942.32	0.00	100.0	0.00	
2.3.4	Otros Alquileres	4,580.00	-4,580.00	0.00	0.00	0.00	0.00	0.00	0.00	0.00	0.00	
2.4.1.20	MAINTENIMIENTO Y REPARACION DE VEHICULOS MAQUINARIA Y GASTOS ESPECIALES POR ATENCION MEDICA Y OTROS	10,000.00	0.00	10,000.00	10,000.00	9,888.00	9,888.00	9,888.00	0.00	98.88	1,120.00	
2.5.1.20	Consultoras por Producto	4,400.00	2,500.00	6,900.00	1,200.00	1,200.00	1,200.00	1,200.00	0.00	17.39	5,700.00	
2.5.2.30	AUDITORIAS EXTERNAS	30,000.00	-10,000.00	20,000.00	19,500.00	19,500.00	19,500.00	19,500.00	0.00	97.50	500.00	
2.5.3	Comisiones y Gastos Bancarios	20,000.00	-20,000.00	0.00	0.00	0.00	0.00	0.00	0.00	0.00	0.00	
2.5.5	Comisiones y Gastos Bancarios	1,920.00	500.00	2,420.00	2,156.00	2,156.00	2,156.00	2,156.00	0.00	99.08	264.00	
2.5.6	Publicidad	1,000.00	-420.00	580.00	80.00	80.00	80.00	80.00	0.00	13.79	500.00	
2.6.2	Servicios de Imprenta, Fotocopiado y Fotografías	4,080.00	5,000.00	9,080.00	9,680.00	9,680.00	9,680.00	9,680.00	0.00	100.0	0.00	
2.6.3.30	Gastos Judiciales	1,000.00	1,000.00	3,370.00	1,370.00	1,370.00	1,370.00	1,370.00	0.00	40.65	2,000.00	
2.6.9.30	Pago por Trabajos Dirigidos y Pasantías	5,400.00	-3,820.00	1,780.00	1,780.00	1,780.00	1,780.00	1,780.00	0.00	100.0	0.00	
3.1.1.10	Otros	776.00	-193.00	583.00	371.00	371.00	371.00	371.00	0.00	63.64	212.00	
	GASTOS POR REFRIGERIOS AL PERSONAL PERMANENTE	71,280.00	0.00	71,280.00	45,789.00	45,789.00	45,789.00	45,789.00	0.00	64.21	25,511.00	
	EVENTUAL Y CONSULTORES INSTITUCIONES PUBLICAS	1,440.00	4,300.00	5,740.00	1,974.00	1,974.00	1,974.00	1,974.00	0.00	34.39	3,766.00	
	Gastos por Alimentación y Otros Similares	10,240.00	-18.00	10,224.00	10,224.00	10,224.00	10,224.00	10,224.00	0.00	100.0	0.00	
	Combustibles, Lubricantes y Derivados para Concheros	3,740.00	-439.37	3,300.63	3,300.63	3,222.80	3,222.80	3,222.80	0.00	97.64	77.83	
	Productos Químicos y Farmacéuticos	3,000.00	-3,000.00	0.00	0.00	0.00	0.00	0.00	0.00	0.00	0.00	
	Productos Médicos	0.00	0.00	0.00	0.00	0.00	0.00	0.00	0.00	0.00	0.00	
	MATERIAL DE LIMPIEZA E HIGIENE	2,000.00	-2,000.00	0.00	0.00	0.00	0.00	0.00	0.00	0.00	0.00	
	UTILES DE ESCRITORIO Y OFICINA	80,000.00	-9,187.00	70,813.00	69,322.60	69,322.60	69,322.60	69,322.60	0.00	97.90	1,490.40	
	UTILES Y MATERIALES ELECTRICOS	1,913.00	-1,913.00	0.00	0.00	0.00	0.00	0.00	0.00	0.00	0.00	
	Otros Repuestos y Accesorios	9,400.00	0.00	9,400.00	9,050.00	8,594.00	8,594.00	8,594.00	0.00	91.43	896.00	
	Impuesto sobre las Unidades de las Empresas	1,014,353.00	-1,014,353.00	0.00	0.00	0.00	0.00	0.00	0.00	0.00	0.00	
	Impuesto a las Transacciones	1,520,000.00	-81,885.00	1,438,115.00	910,186.00	910,186.00	910,186.00	910,186.00	0.00	81.40	207,929.00	
	Impuesto al Valor Agregado Mercado Interno	4,200,000.00	-2,449,259.00	1,750,741.00	1,466,702.00	1,466,702.00	1,466,702.00	1,466,702.00	0.00	83.78	284,039.00	
	Impuesto a las Transacciones	50,000.00	220.00	50,220.00	0.00	0.00	0.00	0.00	0.00	0.00	0.00	
	Tasas	50,000.00	-49,055.00	945.00	536.50	536.50	536.50	536.50	0.00	56.77	408.50	
	Intereses Penales	0.00	500.00	500.00	31.00	31.00	31.00	31.00	0.00	6.20	469.00	
	Pérdidas en Operaciones Cambiarias	0.00	200.00	200.00	9.00	9.00	9.00	9.00	0.00	4.50	191.00	
Total Org.	230 Otros Recursos Específicos	8,543,706.00	-3,674,392.24	4,869,313.76	3,942,226.24	3,938,302.63	3,938,302.63	3,938,302.63	0.00	80.88	931,011.13	
Total FTE	20 Recursos Específicos	8,543,706.00	-3,674,392.24	4,869,313.76	3,942,226.24	3,938,302.63	3,938,302.63	3,938,302.63	0.00	80.88	931,011.13	
Total Cal.	GESTION OPERATIVA	8,543,706.00	-3,674,392.24	4,869,313.76	3,942,226.24	3,938,302.63	3,938,302.63	3,938,302.63	0.00	80.88	931,011.13	
Cal. Prg.	250 0 002	UNIDAD DE NEGOCIO DE PRODUCCION DE SEMILLAS										
FTE	20	Recursos Específicos										
Org.	230	Otros Recursos Específicos										
1.2.1	Personal Eventual	857,808.00	0.00	857,808.00	714,726.89	714,726.89	714,726.89	714,726.89	0.00	83.32	143,081.11	
1.3.1.10	Régimen de Coto Plazo (Salud)	65,781.00	0.00	65,781.00	60,650.59	60,650.59	60,650.59	60,650.59	0.00	70.70	25,130.41	
1.3.1.20	PRIMA DE RIESGO PROFESIONAL	14,669.00	0.00	14,669.00	10,371.20	10,371.20	10,371.20	10,371.20	0.00	70.70	4,297.80	
1.3.1.31	Aporte Patronal Solidario 3%	25,734.00	0.00	25,734.00	18,195.18	18,195.18	18,195.18	18,195.18	0.00	70.70	7,538.82	
1.3.2	Aporte Patronal para Vivienda	17,156.00	0.00	17,156.00	12,130.13	12,130.13	12,130.13	12,130.13	0.00	70.70	5,025.87	
2.2.1.10	Pasajes al Interior del País	26,605.00	-3,000.00	23,605.00	23,483.00	15,978.00	15,978.00	15,978.00	0.00	67.69	7,627.00	



**ESTADO DE LA EJECUCION PRESUPUESTARIA DE GASTOS
POR CATEGORIA PROGRAMÁTICA FUENTE Y ORGANISMO FINANCIADOR**

Documentos: APROBADOS (Restricción Ent. : 132 D.A. : 5)

Desde: Fecha: 01/01/2023

Hasta: Fecha: 27/12/2023

Objeto	Presupuesto Inicial	Mod. Aprobadas	Presup. Vig.	Preventivo	Compromiso	Devengado	Pagado	Saldo Por Pagar	Porcent.	Saldo Deveng.
2.2.2.10	28.196,00	0,00	28.196,00	25.962,00	25.962,00	25.962,00	25.962,00	0,00	89,55	2.834,00
2.2.3	36.200,00	60.000,00	96.200,00	43.181,42	39.181,42	39.181,42	39.181,42	0,00	40,73	57.016,58
2.3.2	43.000,00	49.400,00	92.400,00	49.875,00	49.875,00	49.875,00	49.875,00	0,00	53,98	42.525,00
2.4.1.20	37.100,00	85.000,00	122.100,00	55.608,00	55.795,50	55.795,50	55.795,50	0,00	45,70	66.304,50
2.5.1.20	0,00	0,00	0,00	0,00	0,00	0,00	0,00	0,00	0,00	0,00
2.5.2.10	0,00	20.000,00	20.000,00	16.000,00	16.000,00	16.000,00	16.000,00	0,00	80,00	4.000,00
2.5.5	0,00	3.500,00	3.500,00	285,00	285,00	285,00	285,00	0,00	8,14	3.215,00
2.5.6	0,00	4.000,00	4.000,00	470,00	470,00	470,00	470,00	0,00	11,75	3.530,00
2.5.9	16.400,00	116.000,00	132.400,00	128.947,80	128.947,80	128.947,80	127.841,00	1.306,80	97,39	3.452,20
2.6.3	51.716,00	195.400,00	247.116,00	216.607,46	216.607,46	216.607,46	216.607,46	0,00	87,65	30.508,54
2.6.9.90	1.056.000,00	-216.800,00	839.200,00	817.639,00	817.639,00	817.639,00	817.639,00	0,00	97,43	21.561,00
3.1.1.10	42.768,00	0,00	42.768,00	33.031,00	33.031,00	33.031,00	33.031,00	0,00	77,23	9.737,00
3.1.3	5.074.443,00	31.395.003,00	36.469.446,00	24.809.897,21	20.918.061,79	20.918.061,79	20.918.061,79	0,00	57,36	15.551.384,21
3.1.10	11.968,00	98.700,00	110.668,00	88.286,53	57.910,97	57.910,97	57.910,97	0,00	52,33	52.757,03
3.4.2	150.000,00	7.910,00	157.910,00	155.955,00	155.955,00	155.955,00	155.955,00	0,00	98,76	1.955,00
3.4.3	0,00	2.000,00	2.000,00	0,00	0,00	0,00	0,00	0,00	0,00	2.000,00
3.4.5	15.000,00	-15.000,00	0,00	0,00	0,00	0,00	0,00	0,00	0,00	0,00
3.4.6	0,00	5.265,00	5.265,00	1.256,92	1.256,92	1.256,92	1.256,92	0,00	23,87	4.008,08
3.4.8	15.006,00	800,00	15.806,00	12.436,00	12.436,00	12.436,00	12.436,00	0,00	78,68	3.370,00
3.9.7	0,00	5.250,00	5.250,00	4.680,00	4.680,00	4.680,00	4.680,00	0,00	89,14	570,00
3.9.8	57.000,00	148.318,00	205.318,00	84.171,03	83.317,03	83.317,03	83.317,03	0,00	40,58	122.000,97
Total Org. 230 Recursos Específicos	7.662.550,00	31.961.748,00	39.624.298,00	27.383.246,36	23.448.863,88	23.448.863,88	23.447.557,06	1.306,80	58,18	16.175.432,12
Total FTE 20 Recursos Específicos	7.662.550,00	31.961.748,00	39.624.298,00	27.383.246,36	23.448.863,88	23.448.863,88	23.447.557,06	1.306,80	58,18	16.175.432,12
FTE 41										
111										
3.1.3	Productos Agrícolas, Pecuarios y Forestales	0,00	324.249,03	324.249,03	324.249,03	324.249,03	324.249,03	0,00	100,00	0,00
Total Org. 111 Tesoro General de la Nación	0,00	324.249,03	324.249,03	324.249,03	324.249,03	324.249,03	324.249,03	0,00	100,00	0,00
Total FTE 41	UNIDADES T.G.N.	0,00	324.249,03	324.249,03	324.249,03	324.249,03	324.249,03	0,00	100,00	0,00
Total Cat.	UNIDAD DE NEGOCIO DE	7.662.550,00	32.285.995,03	39.948.545,03	27.707.485,39	23.773.112,91	23.771.906,11	1.306,80	58,51	16.175.432,12
Cat. Prg. 259 0 003	UNIDAD DE NEGOCIO DE PROCESAMIENTO									
FTE 20	Recursos Específicos									
230	Otros Recursos Específicos									
1.2.1	Personal Eventual	1.070.208,00	-70.000,00	1.000.208,00	813.828,27	813.828,27	813.828,27	0,00	81,37	186.379,73
1.3.1.10	Régimen de Corto Plazo (Salud)	107.021,00	0,00	107.021,00	73.134,73	73.134,73	73.134,73	0,00	68,34	33.886,27
1.3.1.20	PRIMA DE RIESGO PROFESIONAL	18.301,00	0,00	18.301,00	12.505,93	12.505,93	12.505,93	0,00	68,33	5.795,07
1.3.1.31	Aporte Patronal Solidario 3%	32.106,00	0,00	32.106,00	21.940,42	21.940,42	21.940,42	0,00	68,34	10.165,58
1.3.2	Aporte Patronal para Vivienda	21.404,00	0,00	21.404,00	14.626,95	14.626,95	14.626,95	0,00	68,34	6.777,05
1.2.1	Comunicaciones	1.200,00	0,00	1.200,00	100,00	100,00	100,00	0,00	8,33	1.100,00
2.1.2	Energía Eléctrica	303.300,00	94.667,91	397.967,91	375.025,50	375.025,50	375.025,50	0,00	94,24	22.942,41
2.1.3	Agua	16.572,00	-4.796,00	11.776,00	10.828,92	10.828,92	10.828,92	0,00	91,96	947,08
2.1.4	TELEFONIA	5.088,00	-4,92	5.083,08	1.099,08	1.099,08	1.099,08	0,00	100,00	0,00
2.1.6	INTERNET	6.192,00	-1.032,00	5.160,00	5.160,00	5.160,00	5.160,00	0,00	100,00	0,00
2.2.1.10	Pasajes al Interior del País	5.088,00	-1.000,00	4.088,00	4.088,00	4.088,00	4.088,00	0,00	100,00	0,00
2.2.2.10	Viajes por Viajes al Interior del País	4.452,00	0,00	4.452,00	4.452,00	4.452,00	4.452,00	0,00	100,00	0,00
2.2.3	Fletes y Almacenamiento	28.395,00	96.563,50	124.958,50	95.021,34	87.401,49	87.401,49	0,00	69,94	37.557,01
2.2.5	Seguros	160.000,00	12.000,00	172.000,00	171.783,14	171.590,14	171.590,14	0,00	99,76	409,86
2.3.2	Aquiler de Equipos y Maquinarias	52.400,00	780,00	53.180,00	53.180,00	50.980,00	50.980,00	0,00	95,86	2.200,00
2.3.4	Otros Aquilares	5.000,00	-5.000,00	0,00	0,00	0,00	0,00	0,00	0,00	0,00
2.4.1.10	Mantenimiento y Reparación de Inmuebles	127.060,00	-69.854,80	57.205,20	67,00	67,00	67,00	0,00	0,12	57.138,20
2.4.1.20	MANTENIMIENTO Y REPARACION DE VEHICULOS, MAQUINARIA Y EQUIPOS	103.140,00	17.665,11	120.805,11	120.825,11	120.688,11	120.688,11	0,00	99,89	137,00
2.4.3	Instalación, Mantenimiento y Reparación	13.920,00	-9.000,00	4.920,00	0,00	0,00	0,00	0,00	0,00	4.920,00
2.5.1.20	GASTOS ESPECIALIZADOS POR ATENCIÓN MÉDICA Y OTROS	12.200,00	5.600,00	17.800,00	1.200,00	1.200,00	1.200,00	0,00	6,74	16.600,00
2.5.5	Publicidad	5.000,00	-5.000,00	0,00	0,00	0,00	0,00	0,00	0,00	0,00
2.5.6	Servicios de Imprenta, Fotocopiado y Capacitación del Personal	2.000,00	0,00	2.000,00	1.610,00	1.610,00	1.610,00	0,00	80,50	390,00
2.5.7	Fotografías	4.000,00	85.346,00	89.346,00	64.561,78	64.561,78	64.561,78	0,00	93,10	4.784,22
2.5.9	Servicios Manuales	496.956,00	283.091,53	780.047,53	774.672,28	774.670,72	774.670,72	0,00	99,31	5.376,81
2.6.2	Gastos Judiciales	3.000,00	-3.000,00	0,00	0,00	0,00	0,00	0,00	0,00	0,00
2.6.3	Derechos sobre Bienes Intangibles	35.280,00	-7.000,00	28.280,00	26.695,05	26.695,05	26.695,05	0,00	74,23	7.288,95
2.6.6.10	Servicios Públicos	67.200,00	-672,00	66.528,00	66.528,00	66.528,00	66.528,00	0,00	100,00	0,00
2.6.7	SERVICIOS DE LABORATORIOS	24.000,00	-14.000,00	10.000,00	8.520,00	8.520,00	8.520,00	0,00	85,20	1.480,00
2.6.9.90	GASTOS POR REFRIGERIOS AL PERSONAL PERMANENTE, PRODUCTOS DE LINEA DE LAS INSTITUCIONES PUBLICAS	87.053,00	2.087,00	89.140,00	88.140,00	43.594,79	43.594,79	0,00	48,91	45.545,21
3.1.1.10	Productos de Artes Gráficas	60.784,00	-25.586,00	35.198,00	53.946,00	53.946,00	53.946,00	0,00	97,73	1.252,00
3.2.1	Papel	6.102,00	0,00	6.102,00	6.088,66	6.088,66	6.088,66	0,00	99,78	13,34
3.2.2	Productos de Artes Gráficas	6.976,00	25.532,40	32.508,40	32.508,40	32.508,40	32.508,40	0,00	100,00	0,00
3.3.3	Prendas de Vestir	18.000,00	-1.241,00	16.759,00	16.759,00	16.759,00	16.759,00	0,00	100,00	0,00
3.3.4	Calzados	5.000,00	-21,00	4.979,00	4.979,00	4.979,00	4.979,00	0,00	100,00	0,00
3.4.1.10	Combustibles, Lubricantes y Derivados para Consumo	135.670,00	22.537,49	158.207,49	137.754,06	116.975,35	116.975,35	0,00	73,94	41.232,14



ESTADO DE LA EJECUCION PRESUPUESTARIA DE GASTOS POR CATEGORIA PROGRAMÁTICA FUENTE Y ORGANISMO FINANCIADOR

27/12/2023 10:14:21
Gestión 2023
REP EJE PRESUP
Página 3 de 4

Documentos: APROBADOS

Desde: Fecha: 01/01/2023

Hasta: Fecha: 27/12/2023

(Restricción Ent.: 132 D.A.: 5)

Objeto	Descripción Objeto Del Gasto	Presupuesto Inicial	Mod. Aprobadas	Presup. Vig.	Preventivo	Compromiso	Devengado	Pagado	Saldo Por Pagar	Porcen	Saldo Deveng.
3.4.2	Productos Químicos y Farmacéuticos	172.220,00	-32.147,47	140.072,53	140.072,53	140.072,53	140.072,53	140.072,53	0,00	100,00	0,00
3.4.3	Lianias y Neumáticos	2.000,00	-80,00	1.920,00	1.920,00	1.920,00	1.920,00	1.920,00	0,00	100,00	0,00
3.4.4	Productos de Cuero y Caucho	38.000,00	-13.000,00	25.000,00	19.970,00	19.970,00	19.970,00	19.970,00	0,00	79,88	5.030,00
3.4.5	Productos de Metales no Ferrosos y Metales	408.144,00	2.480,00	408.624,00	408.487,04	408.487,04	408.487,04	408.487,04	0,00	99,97	136,96
3.4.6	Productos Metálicos	25.000,00	-3.825,80	21.174,20	21.174,20	21.174,20	21.174,20	21.174,20	0,00	100,00	0,00
3.4.7	Minerías	400,00	-400,00	0,00	0,00	0,00	0,00	0,00	0,00	0,00	0,00
3.4.8	Herramientas Menores	7.000,00	-91,00	6.909,00	6.909,00	6.909,00	6.909,00	6.909,00	0,00	100,00	0,00
3.8.1	MATERIA DE LIMPIEZA E HIGIENE	3.000,00	0,00	3.000,00	2.999,30	2.999,30	2.999,30	2.999,30	0,00	99,98	0,70
3.9.4	Instrumental Menor Médico-Quirúrgico	3.000,00	-111,00	2.889,00	2.889,00	2.889,00	2.889,00	2.889,00	0,00	100,00	0,00
3.9.5	ÚTILES DE ESCRITORIO Y OFICINA	2.516,00	16.701,65	19.217,65	19.217,65	19.217,65	19.217,65	19.217,65	0,00	100,00	0,00
3.9.7	ÚTILES Y MATERIALES ELÉCTRICOS	12.001,00	-1.745,36	10.255,64	10.255,64	10.255,64	10.255,64	10.255,64	0,00	100,00	0,00
3.9.8	Otros Repuestos y Accesorios	14.960,00	7.260,00	22.220,00	21.731,59	21.731,59	21.731,59	21.731,59	0,00	97,80	488,41
4.3.2	Mquinaria y Equipo de Producción	60.396,00	-60.396,00	0,00	0,00	0,00	0,00	0,00	0,00	0,00	0,00
4.3.4	Equipo Médico y de Laboratorio	5.000,00	-41,00	4.959,00	4.959,00	4.959,00	4.959,00	4.959,00	0,00	100,00	0,00
4.3.7	Otra Maquinaria y Equipo	14.200,00	-1.500,00	12.700,00	12.700,00	12.700,00	12.700,00	12.700,00	0,00	100,00	0,00
Total Org. 230 Otros Recursos Específicos	3.831.921,00	321.787,24	4.183.708,24	3.740.691,79	3.653.042,24	3.653.042,24	3.653.042,24	3.653.042,24	136.369,58	87,95	500.666,00
Total FTE 20 Recursos Específicos	3.831.921,00	321.787,24	4.183.708,24	3.740.691,79	3.653.042,24	3.653.042,24	3.653.042,24	3.653.042,24	136.369,58	87,95	500.666,00
Total Cat.	UNIDAD DE NEGOCIO DE	321.787,24	4.183.708,24	3.740.691,79	3.653.042,24	3.653.042,24	3.653.042,24	3.653.042,24	136.369,58	87,95	500.666,00
Cat. Prg.	250 0 004	GESTION COMERCIAL Y LOGISTICA									
FTE	20	Recursos Específicos									
Org.	230	Otros Recursos Específicos									
1.2.1	Personal Eventual	653.628,00	0,00	653.628,00	523.767,16	523.767,16	523.767,16	523.767,16	0,00	80,13	129.860,84
1.3.1.10	Régimen de Conto Píez (Salud)	65.363,00	0,00	65.363,00	43.663,67	43.663,67	43.663,67	43.663,67	0,00	66,80	21.699,33
1.3.1.20	PRIMA DE RIESGO PROFESIONAL	11.177,00	0,00	11.177,00	7.466,47	7.466,47	7.466,47	7.466,47	0,00	66,80	3.710,53
1.3.1.31	RÉGIMEN DE CONTOPÍEZ POR RIESGO PATRONAL SOLIDARIO 3%	19.609,00	0,00	19.609,00	13.099,10	13.099,10	13.099,10	13.099,10	0,00	66,80	6.509,00
1.3.2	Aporte Patronal para Vivienda	13.073,00	0,00	13.073,00	8.732,73	8.732,73	8.732,73	8.732,73	0,00	66,80	4.340,27
2.2.1.10	Pasajes al Interior del País	13.800,00	5.765,00	19.565,00	12.576,00	12.576,00	12.576,00	12.576,00	0,00	64,21	7.000,00
2.2.2.10	Vídeos por Viajes al Interior del País	30.051,00	9.396,93	39.447,93	39.445,00	39.445,00	39.445,00	39.445,00	0,00	99,99	2,93
2.2.3	Flejes y Almacenamiento	1.164.280,00	862.725,00	1.847.005,00	1.707.127,48	1.467.904,26	1.467.904,26	1.467.904,26	0,00	79,47	379.100,74
2.3.4	Otros Alquileres	20.000,00	-18.100,00	1.900,00	1.900,00	1.900,00	1.900,00	1.900,00	0,00	100,00	0,00
2.4.1.20	MANTENIMIENTO Y REPARACIÓN DE VEHÍCULOS, MAQUINARIA Y EQUIPO	0,00	22.000,00	22.000,00	20.810,95	20.810,95	20.810,95	20.810,95	0,00	94,60	1.189,05
2.4.1.30	Mantenimiento y Reparación de Muebles y Eraseros	1.000,00	0,00	1.000,00	365,48	365,48	365,48	365,48	0,00	20,30	1.434,52
2.5.1.20	GASTOS ESPECIALIZADOS POR ATENCIÓN MÉDICA Y OTROS	20.000,00	-1.000,00	19.000,00	12.060,00	12.060,00	12.060,00	12.060,00	0,00	92,21	1.020,00
2.5.5	Servicios de Imprenta, Fotocopiado y Publicidad	23.000,00	-4.564,00	18.436,00	27.564,00	26.515,13	26.515,13	26.515,13	0,00	96,19	1.048,87
2.5.7	Fotográficos	2.000,00	-2.000,00	0,00	0,00	0,00	0,00	0,00	0,00	0,00	0,00
2.5.9	Servicios Manuales	34.975,00	-29.209,00	5.766,00	5.766,00	5.766,00	5.766,00	5.766,00	0,00	100,00	0,00
2.6.3	Derechos sobre Bienes Intangibles	30.000,00	2.230,50	32.230,50	32.230,50	32.230,50	32.230,50	32.230,50	0,00	100,00	0,00
2.6.7	SERVICIOS DE LABORATORIOS	10.000,00	10.495,00	20.495,00	20.495,00	20.495,00	20.495,00	20.495,00	0,00	100,00	0,00
3.1.1.10	GASTOS ADMINISTRATIVOS AL PERSONAL PERMANENTE EVENTUAL Y CONSULTORES INDIVIDUALES DE LINEA DE LAS INSTITUCIONES PÚBLICAS	38.674,00	0,00	38.674,00	24.642,00	24.642,00	24.642,00	24.642,00	0,00	63,72	14.032,00
3.1.1.20	Similares	0,00	597,83	597,83	597,83	597,83	597,83	597,83	0,00	100,00	0,00
3.3.3	Prendas de Vestir	20.000,00	11.950,00	31.950,00	31.950,00	31.950,00	31.950,00	31.950,00	0,00	100,00	0,00
3.4.1.10	Combustibles, Lubrificantes y Derivados para Consumo	28.050,00	-2.089,26	25.960,74	25.960,68	25.960,68	25.960,68	25.960,68	0,00	100,00	0,06
3.4.3	Lianias y Neumáticos	0,00	11.901,60	11.901,60	11.901,60	11.901,60	11.901,60	11.901,60	0,00	100,00	0,00
3.9.7	ÚTILES Y MATERIALES ELÉCTRICOS	3.000,00	2.137,56	5.137,56	2.137,56	2.137,56	2.137,56	2.137,56	0,00	71,25	862,44
3.9.8	Otros Repuestos y Accesorios	6.500,00	6.500,40	13.000,40	5.888,50	5.888,50	5.888,50	5.888,50	0,00	90,59	611,90
Total Org. 230 Otros Recursos Específicos	2.196.680,00	713.648,00	2.910.328,00	2.581.504,27	2.339.895,62	2.339.895,62	2.339.895,62	2.339.895,62	5.766,00	80,34	572.432,38
Total FTE 20 Recursos Específicos	2.196.680,00	713.648,00	2.910.328,00	2.581.504,27	2.339.895,62	2.339.895,62	2.339.895,62	2.339.895,62	5.766,00	80,34	572.432,38
Total Cat.	GESTION COMERCIAL Y	713.648,00	2.910.328,00	2.581.504,27	2.339.895,62	2.339.895,62	2.339.895,62	2.339.895,62	5.766,00	80,34	572.432,38
Cat. Prg.	250 0 007	FOMENTO A LA PRODUCCION DE TRIGO - EEPS									
FTE	20	Recursos Específicos									
Org.	230	Otros Recursos Específicos									
2.2.1.10	Pasajes al Interior del País	0,00	0,00	0,00	0,00	0,00	0,00	0,00	0,00	0,00	0,00
2.2.2.10	Vídeos por Viajes al Interior del País	0,00	1.855,00	1.855,00	1.855,00	1.855,00	1.855,00	1.855,00	0,00	100,00	0,00
2.2.3	Flejes y Almacenamiento	50.000,00	240.000,00	290.000,00	290.000,00	290.000,00	290.000,00	290.000,00	0,00	100,00	0,00
2.3.2	Aquilar de Equipos y Maquinarias	0,00	0,00	0,00	0,00	0,00	0,00	0,00	0,00	0,00	0,00
2.4.1.20	MANTENIMIENTO Y REPARACIÓN DE VEHÍCULOS, MAQUINARIA Y EQUIPO	15.000,00	-10.000,00	5.000,00	5.000,00	5.000,00	5.000,00	5.000,00	0,00	100,00	0,00
2.5.2.20	CONSULTORES INDIVIDUALES DE LINEA	80.184,00	-80.184,00	0,00	0,00	0,00	0,00	0,00	0,00	0,00	0,00
2.5.6	Servicios de Imprenta, Fotocopiado y Servicios Manuales	3.000,00	-2.600,00	400,00	400,00	400,00	400,00	400,00	0,00	100,00	0,00
2.5.9	Derechos sobre Bienes Intangibles	900,00	3.857,60	4.757,60	4.757,60	4.757,60	4.757,60	4.757,60	0,00	100,00	0,00
2.6.3	Derechos sobre Bienes Intangibles	78.855,00	48.160,50	127.015,50	127.015,50	127.015,50	127.015,50	127.015,50	0,00	100,00	0,00
2.6.9.90	Otros	16.000,00	196.000,00	212.000,00	211.466,67	211.466,67	211.466,67	211.466,67	0,00	99,75	533,33
3.1.1.10	GASTOS POR REFERENCIAS AL PERSONAL PERMANENTE EVENTUAL Y CONSULTORES INDIVIDUALES DE LINEA DE LAS INSTITUCIONES PÚBLICAS	4.752,00	-4.752,00	0,00	0,00	0,00	0,00	0,00	0,00	0,00	0,00
3.1.3	Forestales	2.003.064,00	3.380.905,30	5.383.969,30	5.383.969,30	5.383.969,30	5.383.969,30	5.383.969,30	0,00	100,00	0,00
3.4.1.10	Combustibles, Lubrificantes y Derivados para Consumo	14.586,00	10.013,90	24.599,90	24.599,90	24.599,90	24.599,90	24.599,90	0,00	100,00	0,00
3.4.2	Productos Químicos y Farmacéuticos	27.000,00	-27.000,00	0,00	0,00	0,00	0,00	0,00	0,00	0,00	0,00
3.4.3	Lianias y Neumáticos	12.000,00	18.415,20	30.415,20	30.415,20	30.415,20	30.415,20	30.415,20	0,00	100,00	0,00
3.4.5	Productos de Metales no Ferrosos y Metales	12.000,00	-1,50	11.998,50	11.998,50	11.998,50	11.998,50	11.998,50	0,00	100,00	0,00

ESTADO DE LA EJECUCIÓN PRESUPUESTARIA DE GASTOS
POR CATEGORÍA PROGRAMÁTICA FUENTE Y ORGANISMO FINANCIADOR

Documentos: APROBADOS

(Restricción Ent. : 132 D.A. : 5)

Desde: Fecha: 01/01/2023

Hasta: Fecha: 27/12/2023

Objeto	Descripción Objeto Del Gasto	Presupuesto Inicial	Mod. Aprobadas	Presup. Vig.	Preventivo	Compromiso	Devengado	Pagado	Saldo Por Pagar	Porcen	Saldo Deveng.
	y Plásticos										
3.9.8	Otros Repuestos y Accesorios	28.000,00	-130,00	27.870,00	27.870,00	27.870,00	27.870,00	27.870,00	0,00	100,0	0,00
4.3.2	Maquinaria y Equipo de Producción	20.046,00	57.906,00	77.952,00	77.952,00	77.952,00	77.952,00	77.952,00	0,00	100,0	0,00
Total Org.	230 Otros Recursos Específicos	2.365.387,00	3.832.446,00	6.197.833,00	6.197.299,67	6.197.299,67	6.197.299,67	6.197.299,67	0,00	99,99	533,33
Total FTE	20 Recursos Específicos	2.365.387,00	3.832.446,00	6.197.833,00	6.197.299,67	6.197.299,67	6.197.299,67	6.197.299,67	0,00	99,99	533,33
FTE	41										
Org.	111										
3.1.3	Productos Agrícolas, Pecuarios y Forestales	0,00	110.351,34	110.351,34	110.351,31	110.351,31	110.351,31	110.351,31	0,00	100,0	0,03
Total Org.	111 Tesoro General de la Nación	0,00	110.351,34	110.351,34	110.351,31	110.351,31	110.351,31	110.351,31	0,00	100,0	0,03
Total FTE	41 Transferencias T.G.N.	0,00	110.351,34	110.351,34	110.351,31	110.351,31	110.351,31	110.351,31	0,00	100,0	0,03
Total Cat.	FOMENTO A LA	2.365.387,00	3.942.797,34	6.308.184,34	6.307.650,98	6.307.650,98	6.307.650,98	6.307.650,98	0,00	99,99	533,36
Total UE	25 ADMINISTRACION EPP	25.047.863,00	33.589.835,37	58.637.698,37	44.583.636,04	40.316.071,75	40.316.071,75	40.172.629,27	143.442,48	68,75	18.321.626,62
Total DA	5 EMPRESA ESTRATEGICA	25.047.863,00	33.589.835,37	58.637.698,37	44.583.636,04	40.316.071,75	40.316.071,75	40.172.629,27	143.442,48	68,75	18.321.626,62
Total	132 Servicio de Desarrollo de	25.047.863,00	33.589.835,37	58.637.698,37	44.583.636,04	40.316.071,75	40.316.071,75	40.172.629,27	143.442,48	68,75	18.321.626,62